

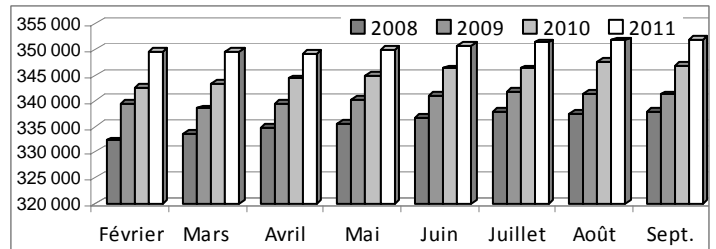

Septembre 2011 : bientôt 352 000 entreprises inscrites au RCS de Paris
hausse des immatriculations de 4%, baisse des liquidations judiciaires de 14%

Les entreprises en activité à Paris : 351 799 entreprises au 1/10/2011

Fin septembre 2011, Paris enregistre une augmentation nette de près de 5000 entreprises supplémentaires inscrites au registre du commerce, soit une moyenne de 100 entreprises de plus chaque semaine et 1,4% de plus qu'à l'issue de septembre 2010.

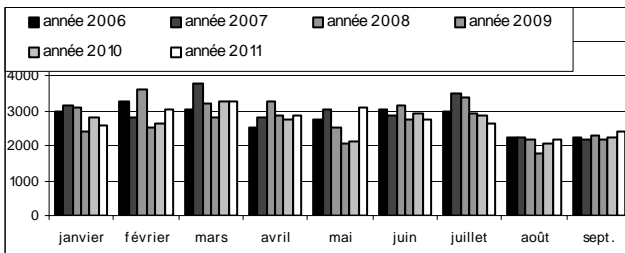

Les entreprises immatriculées de janv. à sept. 2011

24 455 nouvelles entreprises ont été immatriculées, soit 627 nouvelles entreprises par semaine en moyenne entrant en activité à Paris et une hausse de 4% par rapport à 2010.

Nature du créateur : 68% des créateurs sont des hommes : leur nombre augmente de 1 point ; 20% sont des femmes : leur nombre baisse de 1 point ; 12% sont des personnes morales : leur nombre est stable .

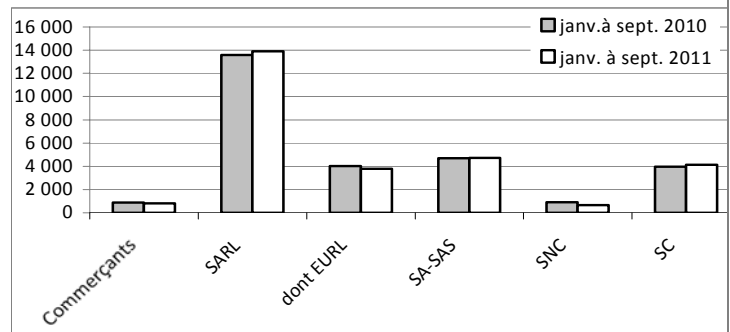

Répartition par statut juridique des entreprises immatriculées au RCS de 2007 à 2011

81% d'entre elles sont des entreprises commerciales. La forme SARL est prépondérante et en augmentation. La forme SA/SAS représente 21% des immatriculations. Le nombre de commerçants personnes physiques se réduit. Le nombre des sociétés civiles augmente. Les autres formes de sociétés non représentées sur le graphique qui regroupent des GIE, GEIE, sociétés d'exercice libéral, coopératives, etc. ne comptent que 2% des immatriculations.

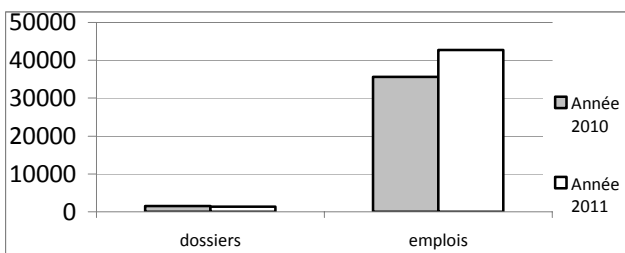

Détection des entreprises en difficultés

Prévention et Détection : 1 271 dirigeants ont été reçus par les juges du Tribunal de commerce de Paris de janvier à septembre 2011 pour analyser les éventuelles difficultés de leur entreprise, soit 9% de moins que de janvier à septembre 2010.

Négociation : 91 procédures de mandats ad hoc et conciliation ont été ouvertes en 2011, 125 avaient été ouvertes de janvier à septembre 2010.

Emplois concernés au total : 42 750 emplois* sont concernés par ces procédures, soit 20% de plus que de janvier à septembre 2010.

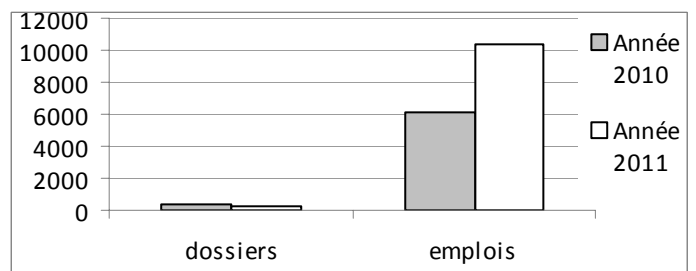

Procédures d'observations et de traitements des difficultés

Sauvegarde : 45 procédures de sauvegarde ont été ouvertes en 2011, 23 de janvier à septembre 2010.

Redressement : 257 procédures de redressement judiciaire ont été ouvertes en 2011, 327 avaient été ouvertes de janvier à septembre 2010.

Emplois concernés : 10 413 emplois* sont concernés par ces procédures, 68% de plus que de janvier à septembre 2010.

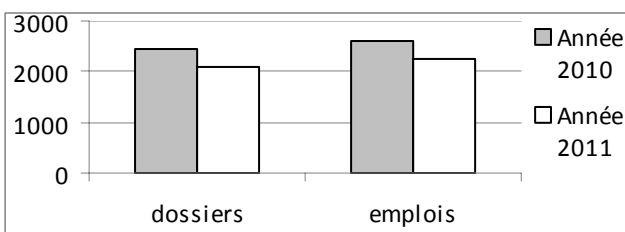

Procédures de liquidations judiciaires

2 080 ouvertures de liquidations judiciaires directes ont été prononcées de janvier à septembre 2011, soit 15% de moins que de janvier à septembre 2010.

Emplois concernés : 2 251 emplois* sont concernés par ces procédures, 14% de moins que de janvier à septembre 2010.

*Il s'agit des emplois déclarés ou connus