

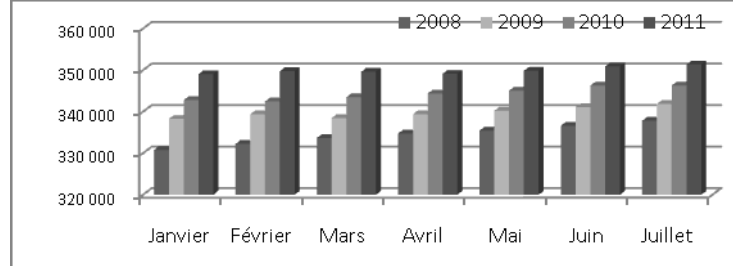

**Juillet 2011 : Plus de 351 000 entreprises inscrites au RCS de Paris
hausse des immatriculations de 4%, baisse des liquidations judiciaires de 14%**

Les entreprises en activité à Paris : 351 370 entreprises au 1/8/2011

Fin juillet 2011, Paris enregistre une augmentation nette de plus de 5 000 entreprises supplémentaires inscrites au registre du commerce soit 4% de plus qu'à l'issue de juillet 2010.

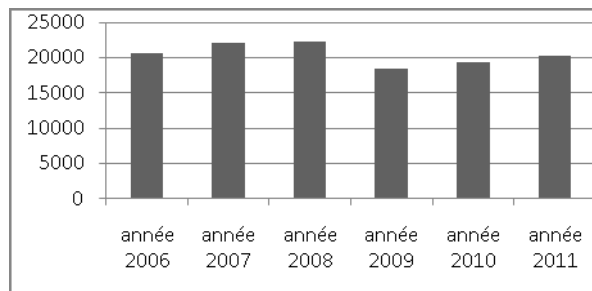

Les entreprises immatriculées de janvier à juillet 2011

19 879 nouvelles entreprises ont été immatriculées, soit 677 nouvelles entreprises par semaine entrant en activité à Paris et une hausse de 4% par rapport à 2010.

Nature du créateur : 67% des créateurs sont des hommes : leur nombre est stable ; 20% sont des femmes : leur nombre baisse de 6% ; 13% sont des personnes morales : leur nombre augmente de 40%.

Répartition par statut juridique des entreprises immatriculées au RCS de 2007 à 2011

81% d'entre elles concernent des entreprises commerciales. La forme SARL est prépondérante. La forme SA/SAS est en augmentation. Le nombre de commerçants physiques se réduit. Le nombre des sociétés civiles augmente.

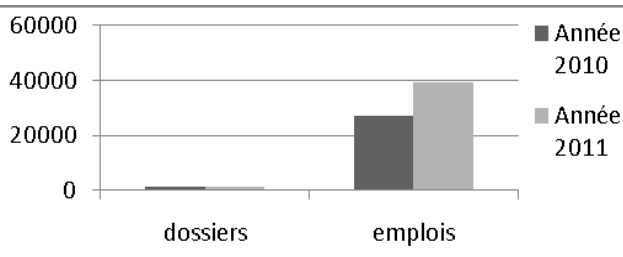
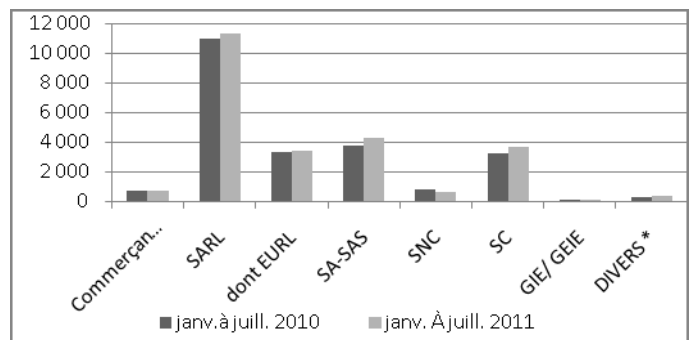

Détection des entreprises en difficultés

Prévention et Détection : 1081 dirigeants ont été reçus par les juges du Tribunal de Commerce de Paris de janvier à juillet 2011 pour analyser les éventuelles difficultés de leur entreprise, soit 13% de moins que de janvier à juillet 2010.

Négociation : 72 procédures de mandats ad hoc et conciliation ont été ouvertes en 2011, 112 avaient été ouvertes de janvier à juillet 2010.

Emplois concernés au total : 39 280 emplois* sont concernés par ces procédures, soit 45% de plus que de janvier à juillet 2010.

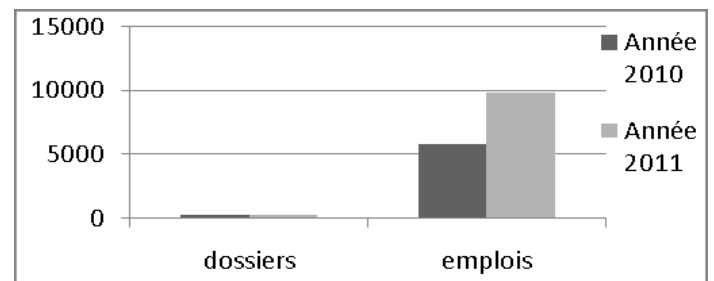

Procédures d'observations et de traitements des difficultés

Sauvegarde : 41 procédures de sauvegarde ont été ouvertes en 2011, 22 avaient été ouvertes de janvier à juillet 2010.

Redressement : 206 procédures de redressement judiciaire ont été ouvertes en 2011, 271 avaient été ouvertes de janvier à juillet 2010.

Emplois concernés : 9 806 emplois* sont concernés par ces procédures, 70% de plus que de janvier à juillet 2010.

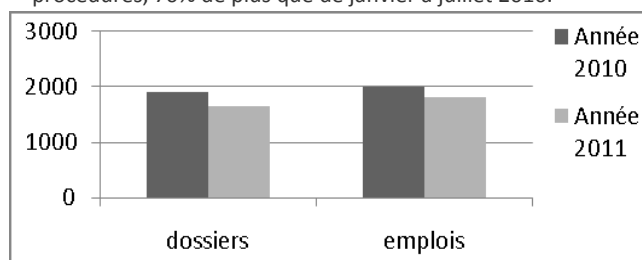

Procédures de liquidations judiciaires

1 653 ouvertures de liquidations judiciaires directes ont été prononcées de janvier à juillet 2011, soit 14% de moins que de janvier à juillet 2010.

Emplois concernés : 1 816 emplois* sont concernés par ces procédures, 10% de moins que de janvier à juillet 2010.

*Il s'agit des emplois déclarés ou connus